求是報

社址福州南台大廟前

登記證 內政部警字第四五九七號 中宣會中字第二四八九號

電報掛號三〇六一 電話二〇四五

本日出版二大張

第五千九百七十四號

醫院 兼治外科婦產科及一切疑難症（外七種合成） 熱帶病胃腸病乾濕毒神經衰弱等症用最新科學治療血液清濁及身體健康檢查病室

廣告 臨河設備周到隨時入院療養 優待掛號免費但每日上午八時以前來院者

書 折每部大洋壹元貳角又有

泰寧縣泰和興公司 售兼代售正地道滑石 揭源坊採辦正地道天產滑石在敝行專售價目格外克己 光顧者請到潭尾街曾生記紙行

常年法律顧問 如有侵害上列法益者本律師依法保障之責此告 事務所南台潭尾街一三七號

華僑僑賓館聘請陳登瀛大律師担任本館常年法律顧問

福州市海外歸國華僑公會通告

本會會所迫狹不敷應用現已遷移江濱路第一碼頭新築洋樓辦公凡有公文函件暨本會會員有所接洽者請逕向新會址可也 本會電話二二四八號

福州市海外歸國華僑公會僑賓館開幕宣言

本館爲應海外中華僑胞之需要志願回國創辦實業或獻身國家歸者絡繹不絕本館以潮流所趨應運而生專供招待歸僑藉資聯絡俾其莅止有所志願克償形式雖似營業實際社團運用（設立主旨）一，充展迎賓館之不逮聯絡歸僑及各界感情二，介紹加入華僑公會會員及中國航空協會福建省分會會員三，徵求華僑暨各界投資倡辦實業以便安置勞工生活四，代領出入歸國僑胞護照證明書以利旅行（局部組織）一，特建宿舍以便華僑及各界住宿二，附設菜部專辦中西雅菜以便客餐三，附設閱報室評話場收音機跳舞場以供俱樂案經福州市海外歸國華僑公會執監聯席會議議決呈請各主管官署備案准予特殊優待以利僑運各在案茲特選定國歷七月五日（星期日）即古歷五月十七日開幕歡迎各界參觀特此宣言

注意 本館與迎賓館同屬於華僑公會名稱雖異所負使命與主旨則一 志願投資墾殖區實業者無論僑界非僑界採大同主義均可向建設股商洽

館址台江濱路第一碼頭 自動電話二二四八

敬送

遺精 早泄 健忘 不孕 腎虧 腦弱 神祕 古方

非贈靈藥醫圖 賜索不取分文

先祖瑞章公宦遊魯都得自內宮治遺精早泄健忘不孕腎虧腦弱等症照方配服能使精關強固思想日敏容顏美潤甫效驚人先祖在藥二十年來嘉惠鄉里俱秦奇效遵囑公開濟世各界取方函索即寄

上海虹口塘山路 中國腎腦病院（求閩）

一舉兩得

每月有得彩希望公開抽籤信用卓著

到期可以還本並享優厚紅利

本會奉 國民政府特許設立由中央信託局一次撥基金五百萬元會計完全獨立且由國內著名金融界領袖充任監理委員對於儲款之運用負責監督故對於儲戶之利益確有切實之保障

儲戶儲欵期滿除全數還本外另加厚之紅利此項紅利基金按年滋生複利且中途退會之未發紅利亦併入生息故還本時儲戶所得之紅利數目極爲可觀在儲款期內每月抽籤給彩共計一百八十次之多儲戶有隨時抽中巨彩之希望如此穩固利益如此優厚保障有志儲蓄者曷勿從速加入

第四期抽籤 七月十五日

本會第四期抽籤定於七月十五日在上海市商會公開舉行現因會單尚未逾五萬號儲戶得彩之機會更多特彩金額仍照以前辦法由本會撥款貼足二萬五千元

另備章程承索即奉

中央儲蓄會

分會址福州南台泛船浦太平巷

電話 經理室二六六〇 辦公室二七六〇

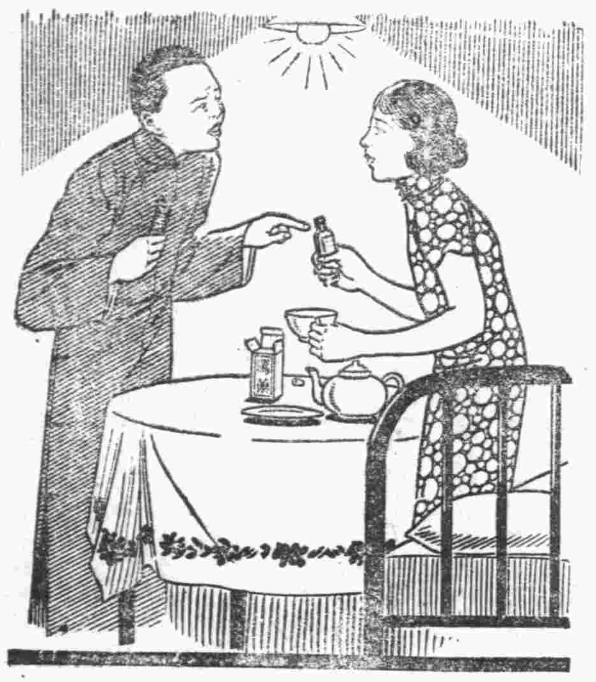

試思明日如何

君今晚服那瀉藥之時

服劑瀉藥以致瀉易事耳但明日如何其傷損腸臟之可能如何其成癮之危險又如使彼粗劣之瀉藥水瀉藥鹽由其霸烈之作用每使消化機能攪亂而致消化不全此非僅不自然直違反自然耳結果全身受其震盪之影響體氣愈趨衰弱終日困處愁城矣且更有甚焉君之便祕將因此而更劇若頻用劇烈瀉藥便祕往往反成痼疾及至習慣已成君真欲罷不能矣

清導丸性和効大不成習慣

然有一種潤腸品無此劣點是即清導丸也此丸乃植物質製成之潤腸劑功力天然從容不迫故君服之亦毫不覺其已服之也又君服此丸只須在需要潤導劑時一服之不成癮清導丸功力和平而徹底夕服朝效而無過分之弊各藥房均有出售或直向上海江西路四五一號韋廉士醫生藥局函購每瓶大洋七角六瓶三元五角郵力不取

兒科聖藥

神效無比

每盒四角——每包八分

中西藥房均有售賣

千鈞一髮之時局

國事蜩螗。外侮日迫。凡我國人。無不憤怒填胸。弩張劍拔。作攘敵禦侮之決心。其奈老弱居多。推其原因。皆幼時失於調護。遂至長養懦弱。萎疲不振。有以致之。故安平製藥廠有鑒及此。用特精心研究。爲兒童謀身體上之健康。特製大士牌觀音散一藥。其功能肥兒卻病。長養强壯也。

總經理福州診壽堂藥房 住觀音井 電話二一七六

殺蟲清泉餅真有起死回生之功

啓者鄙人世居山兜尾靈响路六十七號門牌連年而來家中大小多見疾病或皮膚病痛癢毒發作苦痛難堪每月工作進欵入不敷出本月十日親往陳君壽如由厦返省到舍探病鄙人頃將瀝情逐一告訴之後陳君立到前後門四處詢看一週急告鄙人此屋弊病何不之知厕所離井不遠溝路近於井邊污穢濁水滲入井泉含無數微生蟲毒質每天煮飯烹茶食之那有益處只有防害衛生幸得我們早到汝家指導否則性命之憂並我前日到舍親處林君松藩應酬全家六口聲啞四人且手足濕毒不可言狀纏綿未了原因與汝同病調查屋上天台猫屎鳥屎積聚天溝旁邊下雨時流水經過此屎流入虹中城鄉之人多食雨水天井備有大缸認爲寶貴何不可研究云云我告訴馬上赶快到台江路萬國藥房買清泉餅壹瓶價值無多益人不淺且河水亦有不潔之處溪洪污穢更不可言照法使用水清如鏡可保平安每年於春夏之交瘟疫萌芽時代我們均有備用致以全家很得安全康健効力偉大警告同胞住屋有此魔病務宜注意諸聊書數言以表謝忱 弟趙德新謹啓

南台台江路二十六號萬國大藥房

南台台江路法大隔壁其昌洋行

城內分售處下南路比西威牙科醫院

瘧疾之防禦

防禦瘧疾求其有效須對於瘧菌及傳播瘧菌之蚊蟲一同加以防制防制蚊蟲帳子紗窗蚊香尚矣至於防制瘧菌則只有豐富絕潔强有力之血液方可成功蓋只有此種血液足以殺滅瘧菌於體內俾不爲患惟欲血液臻於此境非使其能吸收充分養氣不可此正韋廉士醫生紅色補丸之職司亦即世界各地無數人士之所由仰賴此丸以防治瘧疾也韋廉士醫生紅色補丸由上述方法已愈多數患瘧之人廣東台山大海圩合益公司主人朱炳生先生之第二公子偉濃君即其中之一也朱君書云（去年秋季鄙人忽染瘴瘧困於床第者數月各藥無效因憶及數年前曾服韋廉士醫生紅色補丸治愈顏容瘦削眠食不安等症決再服之果然服不多時體氣轉佳無何瘧疾亦全消失迄今從未復發且覺體壯身强韋廉士醫生紅色補丸之功真足感也）

韋廉士醫生紅色補丸統治血虧各症如血虛腦弱胃呆早老痛瘋久病之後身體虛弱以及婦科業各症業已屢試屢驗矣各藥房均有出售或逕向上海江西路四五一號韋廉士醫生藥局函購每瓶大洋一元五角六瓶八元郵費在內

小孩子熱天的病

炎天將屆孩子們往往易患腸胃疾病爲免病情更趨嚴重起見一見病狀發生如腹痛不食胃呆便祕腹瀉嘔吐不眠等症即須投以嬰孩自己藥片此藥片係由兒科專家處方製成性和味美效大功宏實爲防治嬰孩腸胃疾病之無上妙品也

浙江衢縣化龍巷四十八號慶大錢莊賬房周君步陞來書云（小兒惠清現年三歲先天虧缺體魄虛弱時患嘔吐腹瀉夜眠不安等症後服嬰孩自己藥片數次體格頓見進步現已十分康強肥胖矣）嬰孩自己藥片爲治理小兒胃腸疾病出牙各症之良藥各埠大藥房均有出售或逕向上海江西路四五一號韋廉士醫生藥局函購每盒七角六盒三元五角郵力不取

唐紹儀昨由滬抵京
蔣院長馮玉祥均先抵寓訪晤
唐氏謂將以個人對國事意見貢獻中樞
王寵惠亦即入京出席二中全會

南京六日電　唐紹儀由滬偕其子唐榴塔諸昌年乘早特快車於六日下午二時正抵京往下關車站歡迎者有葉楚傖居正李烈鈞鄧家彥周作民鹿鍾麟馬超俊王用賓陳策翁文灝及蔣代表陳布雷姚琮馬湘暨唐夫人及其女共約數十人唐與歡迎人均即乘車入城逕至陵園所備寓邸休憩各歡迎者均隨唐至陵園與唐暢談未幾馮玉祥親往訪晤至四時蔣院長亦親至邸訪談約廿分鐘辭出因唐行裝甫卸須加休憩僅稍叙寒暄未暢論一切擬日內再談記者即至邸訪謁承唐氏親答問如次本人居港兩年對於挽救國難主張與中央政府毫無二致即非精誠團結共赴國難不可對兩粵黨政近情在港已不詳細明瞭至於最近出兵事只知有其事一切眞相亦不甚知悉余來京當將個人對國事意見貢獻於中樞各負責委員在京是否久住目前尚未決定二中全會余現尚未擬有提案惟距開會期尚有五日如有意見俟與各委商談後再行貢獻此次北來尙不感覺舟車勞頓惟在港動身氣候甚熱抵滬後復轉寒冷兩地溫度相差幾有卅度身體微覺不適云云

上海六日電　唐紹儀六日晨六時偕子塔等乘特快車晉京吳鐵城王寵惠等到站歡送唐氏語記者此次晉京將有數日勾留拜謁蔣院長暨中樞當局後再行來滬云又王寵惠秘書濮執正談王准八日晚車入京出席二中全會

華北形勢稍轉和緩
宋哲元昨歡宴田代
席間曾略談華北情形

北平六日電　田代六日晨八時由平乘專車赴豐檢台閱日駐軍午十一時復乘原車返平宋哲元秦德純午十二時在外交大樓宴田代幷邀中日要人作陪席間對華北情形曾略談及田代定七日晨赴津轉赴各縣考察即午回平當晚返津

川越昨謁陵
蔣定今晚歡宴

南京六日電　日使川越六日晨十時半率館員赴陵園謁陵敬獻花圈禮畢返城下午六時半謁蔣致敬意蔣亦定七日晚七時歡宴川越

邵力子于學忠昨日飛京

西安六日電　邵力子于學忠等六日晨七時乘波盈號機飛京出席二中全會

昨日國府紀念週
林主席講「民權的行使」

南京六日電　國府六日晨十時舉行紀念週到鄧家彥王伯羣陳樹人程潛陳訓泳等及國府各院部會職員共約五百餘人由林主席領導行禮後幷即席講「民權的行使」至十時半禮成散會

昨日國府命令
蒙盟長逝世加以褒獎

南京六日電　國府六日令錫林郭勒盟長蒙古地方自治政委會委長索諾木喇布坦歷掌盟旗政務深明治理嘉著循聲邇來維護蒙疆矢志彌堅亮節忠貞尤堪嘉尚茲聞溘逝悼惜殊深索着給治喪費五千元派穆楚克都魯普代表致祭並交考院轉飭銓敍部從優議卹用彰忠藎而勸來茲此令又令茲修正典試規程公佈之此令

昨日中央紀念週
陳立夫主席幷報告

南京六日電　中央六日晨八時舉行紀念週到中委葉楚傖陳立夫馮玉祥何應欽周啓剛甘乃光方覺慧蔣作賓程潛及全體工作人員七百餘人陳立夫主席幷報告「國民經濟建設運動及土地問題之關係」至九時詞畢散會

法大使昨到京
即覲林主席呈遞國書
林主席即午設宴欵待

南京六日電　法大使那齊雅偕武官薩拔鉄及隨員一行三人六日晨八時三刻乘國艦抵京泊下關江楓法使館參事代辦賀柏諾三等秘書葛彗（木旁）才及駐京法領伯龍等數人均到碼頭迎接國府典禮局科長劉迺蕃外部交際科長林桐實均依例到埠歡迎法使抵達後在艦稍息即於九時換乘小艦登岸後與往迎人員握手致謝旋即乘汽車入城赴使館休憩定七日下午四時半謁張外長作到任後首次拜會即午十一時半到府覲遞國書林主席即午欵宴張外長即晚歡宴中法友誼會十日下午五時茶會招待褚民誼十日晚十時在滬歡迎法使定十一日晚離京赴平

顧祝同
昨由滬抵京

南京六日電　顧祝同六日晨由滬抵京顧氏此來係出席二中全會幷謁蔣院長

亞皇離日內瓦赴法
偕行者僅二人送行者寥寥數十
情形甚爲凄涼啓程時未發生事故

日內瓦五日哈瓦斯電　亞皇已於本日晚間十時五十分離此赴法此後行蹤再行決定與亞偕行者有該國駐英公使馬爾丁及前任公達省省長加薩二人站上送行者寥寥數十人情形甚爲凄涼啓程時幷未發生事故該國前任兩路指揮那西波埏猶留此當於明後日首途他往

粵桂代表
崔廣秀等赴京
出席二中全會

香港六日電　留粵桂中委崔廣秀關麟書張任仁石裔陽王蕃六日午由省抵港即晚乘傑佛遜總統輪北上出席二中全會

各方電兩粵當局
請維護統一勿啓內戰

南京六日電　中國國民黨河內支部五日電兩粵當局請勒馬懸崖維護統一文內有維護統一上下同心一德際此危亡斷續之時務當統籌兼顧謀定後動則國策前途已幾有豸尙祈明裁以慰僑胞喁喁瞻望等語

南京六日電　僑委會消息新加坡九十一僑民團體於上月十七日召開僑民大會決議電請兩粵服從中央勿啓內戰幷電懇林主席蔣院長因勢利導

南京六日電　中華回教公會蘇陝晉贛青漢等省市分會代表六日致粵桂電請陳李白等來京出席二中全會幷致電中央賀二中全會開幕

孟特勒會議
昨開全體大會

孟特勒五日哈瓦斯電　孟特勒會議定明日下午舉行全體大會法代表彭古已於本日晚間由日內瓦抵此土代表魯舒第蘇聯代表李維那夫羅馬尼亞代表蒂文樓斯哥希臘代表波立狄斯則皆定明日聯袂來此上月月杪本會議延會以來所有工作全是始待重新進行其前途形勢極堪樂觀據消息靈通方面推測關於海峽問題之新公約緣一切主要難題已於各國代表近在日內瓦舉行談話之際一掃而空僅關於各國軍艦於同一時期准許通過達達那爾與博斯普魯斯兩海峽噸數問題俄土兩國尙未同意但不久亦可解決云

立法院
今日開例會

南京六日電　立法院財委會提請七日院會審議之所得稅條例案聞該案共廿二條至該院本年暑期何日開始會將在七日院會中取決云

上海不逞之徒
勾結反動份子乘機思逞
滬市府布告嚴防奸人

上海六日電　滬市府以現值憂患頻仍訛言紛至悉外來不逞之徒騰播邪說　言或假託民衆代表藉詞請願且與潛伏伺隙之反動份子勾結乘機思逞六日特布告嚴防奸宄維持治安

冀省民廳保安部
舉行治安會議

保安六日電　民廳會同保安部定期舉行全省治安會議討論充實各縣警團力量及分配辦法會縣際之會防會哨等問題以固廈防會期豫定三天參加者以交通便利之縣長路途較遠之大隊副或警官各專員區前由專員或指定一縣長代表業由民廳擬妥分案五日晚交保安副司令高樹勳攜平謁宋請示後決定舉行日期一面幷電各縣準備提案

平津存銀
重新總檢查

北平六日電　平津存銀決重新總檢查冀致會己派胡毓坤魏宗瀚孫澤生三人爲查專員胡等定七日赴津與準備保管會商洽後定八日起檢查

冀省發給河工欵

保定六日電　冀黃河冬上汛

滬市所組
日本旅行團
已乘輪離滬赴日

上海六日電　滬市組織之日本旅行團一行十八人由王春棠率領六日晨八時乘上海丸離滬赴日觀光爲時約五星期

十五路軍報告
甯夏剿匪情形

南京六日電　十五路軍頃電京報告甯夏剿匪情形略稱騎兵馬團四日晨抵堂州正値徐海東匪率精銳二千餘人限期陷韋我官兵奮勇射擊卒將匪擊潰斃匪五百七十餘人俘一百五十餘人槍二百廿餘支輕機槍十五架現匪向紅洪水豫旺之道潰竄我軍正在追剿中

國民經濟計劃會
專委合作組開首次會

南京六日電　中央國民經濟計劃會專委合作組六日下午開首次會到組長副組長專委喬啓明劉子超等討論該組工作進行方針

劉汝明
任察省保安司令

南京六日電　國府六日令任命劉汝明兼察全省保安司令此令

田代來平後
談冀察情形已漸入佳境

北平六日電　田代下午三時在扶桑館接見記者談余履新月餘因公忙迄未抵平此來係正式拜訪宋委長秦市長及政會各委除酬酢外別無任務据余觀察冀察情形已漸入佳境長此以往民衆可安居樂業喜多渡久雄高橋等相繼抵平似頗引人注意實則渡久雄電任津駐屯軍參長但彼係一文職對中國情形不甚明瞭故特赴各地觀察喜多履新後早擬北來與余晤面接洽一切因事忙至今始得相見稍彼等此來係偶而湊合非有預定計劃外傳華北日駐軍將再增加說不確前次增兵引起許多謠言此次復傳再度增加說亦係謠言佐木被英兵毆斃案日居留民將開會討論應付辦法此係日外使館所負責任駐屯軍對此不便發表意見云云

義教師資
教部將施行訓練

南京六日電　教育部二十五年度各省市義教經費補助總額約四百八十萬較上年度增一倍至師資訓練一項將一面由中央召集各省市辦理義教人員在京施行訓練俾資推廣指導人員一面由各省市舉辦義教師資訓練現招中等學校畢業生之尙未就業者予以檢別訓練後再派任各該省推廣義務工作

國大代表選舉費
政院今日提出討論

南京六日電　國大代表選舉總事務所經費預算七日政院例會可提出討論俟預算確定總事務所本週內可成立其他特種代表及自由職業團體代表選舉事務所亦可相繼成立

所得稅原則
立院決提院審議

南京六日電　創辦所得稅案由財孔提經政院轉請中央核示後業經中政會決定創辦所得稅原則八項發交立法院該院決於七日提出政院會議審議

李曉生抵京報告
胡主席國葬籌備情形

南京六日電　李曉生六日晨抵京向中央報告胡主席國葬籌備情形李到後即告後訪謁居正孫科並商洽一切幷以事竣定即晚由京乘車返滬是否再來或即南返未定

賴璉昨抵京

漢口六日電　中委兼湘省黨部特派委員賴璉以二中全會開幕在卽五日由長沙乘湘鄂快車于六日早七時許到漢即晚乘輪晉京

擴充本省緝私力量
各口協緝部隊已派定
保安各團隊均分別派隊担任
閩南各縣將由綏署指定隊伍

省稅務稽查處長夏聲對於本省沿海各口緝私進行及緝私力量決逐步謀嚴密充實以期工作調整幷免漏網之虞日前爲此特呈省府請再指定部隊協助担任各口緝私茲悉省府據呈後業已照准幷指定各口緝私部隊緝私地點限五日內一律到達與各分巡所長會報稅務稽查處幷酌担任協緝部隊以三個月調換一次以息其勞茲探悉省府配定各團担任各地協緝部隊如下第一巡所閩侯峽南〇十團之一中隊遣二分隊一分隊在長樂緝私一分隊在琯頭担任緝私第二巡所長樂〇十團之一分隊第二巡所連江琯嶺〇十團之一分隊第四巡所福清漁溪〇五團之一分隊第九分巡所福清商山〇安獨立第三大隊之一分隊第六分所平潭〇安獨立第三大隊之一分隊第七分所莆田城內〇五團之一分隊第八分所仙遊陡門〇五團之一分隊第九分所惠安崇武〇五團之一中隊遣二分隊一分隊駐陡門一分隊駐莆田第十分所晉江石獅〇安團之一分隊第十一分所南安安海〇九團之一分隊第十二分所同安澳頭〇九團之一中隊遣二分隊一分隊駐安海一分隊駐石獅第十三分所龍溪石碼第十四分所金門第十五分所漳浦舊鎮第十六分所雲霄特函綏署指定部隊協緝云　以〇代保

魯蕩平
宣誓就職

長沙六日電　新任教育廳長魯蕩平於六日上午九時半黨政聯合紀念週後舉行宣誓典禮由商震監誓幷訓話

劉鎭華建築
勦匪陣亡將士紀念堂

蕪湖六日電　劉鎭華爲追念皖南剿匪陣亡將士戰績決在黃山建築紀念堂經費約需二萬元由茶稅節餘項下撥

英領施特立
昨赴省府拜訪

駐閩英國領施特立昨六日下午三時半馳車至省政府拜訪民政廳長高登艇教育廳長鄭貞文由高氏暨科長關仲曦延見暢談歷廿餘分鐘始行辭出云

工會國際大會
昨日在倫敦開幕
共產黨舉行示威歡迎各代表

倫敦五日哈瓦斯電　工會國際大會定於明日在此間開幕各國工會代表陸續抵此準備出席共產黨七千人頃在海德公園舉行示威歡迎各代表並由該部領袖波立着發表演說並述及西比西尼亞問題

腎虧與背痛

一切腰痠背痛風濕骨痛小便頻數小便刺痛及其他膀胱失司等症其起因皆由於腎部虧耗於是血液中之尿強酸毒素一種碎玻璃狀之結晶體停滯於肌肉骨節間遂致引起種種痛苦諸病因是而起身體日漸羸弱矣第威德補腎丸爲補腎特效靈藥有利尿消毒之功清血健身之效功效卓著萬人信仰

證驗—第威德補腎丸服後二十四小時內小便即變淡藍色可證藥力確已直達腎部此丸對於背痛骨痛腰痠風濕骨節疼痛及一切腎部便溺病症既能立刻見功更具永愈之效醫藥界介紹各藥房出售

第威德補腎丸

律師黃萱 耀堂

律師趙律君

免費實授家庭工藝　本社精敎肥皂牌燭乾電電鍍化粧品粉糖菓罐頭食物久具調味輕氣球永固磁膠橡皮圖章乾洗皮衣粉兒童新奇玩品等本小利厚家庭工

介紹林爲霖醫師暨哲嗣伯銳醫師

閩江運輸處來往船期　新和郵船七月六日開往延平

事務所龍仙巷新門牌卅八號

事務所在市內東街蒙古營九號

[illegible]數十種面授函授均保成功[illegible]工藝[illegible]工藝運動印贈免費實授工藝劵憑劵選習各種工藝不論面授函授一律免收學費函索該劵剪報附回件郵票寄上海法租界敏體尼蔭路文元坊利華工藝研究社即贈「求」

[illegible]西門路林[illegible]醫師[illegible]以祕傳藥[illegible]未越一周病即霍然皮肉如舊感德之餘特爲介紹並告世有同病者 陳鏡昭謹啟

各縣殘匪乘機蠢動
蔣電各軍限期清剿
分電張鈁劉和鼎李延年負責後方治安

本省各部殘餘匪軍近趁時局紛擾多謀乘機蠢動企圖擾亂地方治安藉與某方呼應駐閩綏靖主任蔣鼎文除飭杭武永詔前線各軍嚴密防守以堵某方侵襲外關於後方治安已分電第一綏靖區司令官張鈁第二綏靖區司令官劉和鼎第三綏靖區司令官李延年負責并限本月底各將區內殘匪完全肅清以免影響軍事云

早稻將登場
連日迭起颶風 農民引爲憂患

本年早稻因屢遭水患低窪之處禾苗潰爛時間已遲無可補植惟高阜之地尚可保存目前已屆小暑之日早即可陸續收穫連日又有颶風驟起鄉農皆以引爲憂患畢收成受及影響云

粵軍禁米入閩
杭永治安大受影響
峯市粮絕 縣府電省救濟 省府昨電鄰縣政府設法

粵軍責任[illegible]近積極向閩邊推進駐防蕉嶺之嚴應漁昨續向武平邊界移動先頭部隊傳已越過巖下又杭永邊界昨亦發現粵軍蹤跡我第九師五十二師三十旅等部已扼要佈防防務極臻鞏固省方昨據永定縣府來電粵軍近將汕頭糧食完全封鎖禁止運閩致該處民食大告恐慌僅峰市一處白米每斗售價已達一元所有一切用品價格亦均飛騰地方治安極受影響省府昨已分電龍汀雲詔各縣縣長迅將各該縣貯糧即日用品即日運往接濟云

充省黨部會計
中央派鳳化鵬來閩

中央黨部財務委員會近爲考核各省黨部及黨報收支情形起見特分別派員前往各地黨部及黨充任會計本黨黨部亦經派定鳳化鵬於日前來閩定明日開始接收此後所有各縣黨部經費統由該會計致核云

中央撥欵五十萬
完成本省公路網

建設廳爲趕速完成本省公路網經分飭各路工程處積極趕築惟因省庫支絀此項工程費無從籌撥特電請中央撥借五十萬元以應急需前日經蔣委員長電飭省農民銀行如數撥給交建轉發各路處應用以竟全功建廳奉電後已即派員具領轉發各處應用云

閩侯醬園業
攤稅加一成
同業倒閉十三家

閩侯醬園業營業稅向由同業公會認額領辦按各舖號營業大小分等攤繳近因不景影響前後計停業者有隆豐三泰等十三家致攤額銳減該公會無法彌補經議定於本七月份起照原攤稅額加收二成以資挹注云

商人紛請
免增牌照稅

整理菸酒牌照稅閩侯稅務局已將各商牌照稅分別等級增加發出通知單飭照所增等級繳納除有一部菸酒商中藥商向縣商會陳請轉乞免增外并有請求各業公會迅予召集會議當茲商業萬難之時仍予照舊征收云

國貨會 勸告蘇廣商
勿售足球冒牌汗衫襪

香港棉紡織造廠係國人在港經營出品富貴鴛鴦足球商標汗衫線襪在本市頗爲暢銷冒牌該廠出品之足球汗衫線混售市上購者多被淆混近該廠派員來閩向國貨會請求取締該會昨日(六)派員鄭壽庵會同當地局所派警前往各蘇廣店調查城內公宜恒泰南台新新瑞華慎永昌計餘家均有發現冒牌之貨業經該員勸告應將百貨退還勿得再售各商經此次勸告均表示允諾不再售賣云

漳浦歸客談
匪刼區署詳情

昨據在漳浦官潭第四區署蒙難逃脫歸來之該區人員陳某談稱本月一晚匪攻區署驚斃區員擄去區長等情形頗爲詳盡茲特探誌如次查是夕有人來區僞報匪警區長遂派班長一名督隊前往勸辦旋返并無匪蹤未幾又報警該區復派隊前往遂被匪誘入險地包圍挾心匪用調虎離山計既成遂率衆捲土重來時正九點區長陳文品與區員劉惠民在區署附近之私邸樓上坐談匪乃在其門外大呼要面謁區長報告要公劉區員惠民聞聲心知有異遂率勤務兵下樓開門剛拔起門門坪然聲響一彈飛來正中惠民要害立時殞命勤務兵亦中彈負傷逃走樓上僅餘區長一人匪衆擁上樓將區長綁去禁於烟館之內是時陳某(即逃歸三人)與區警八九人正在區內値宿聞槍聲隆隆且向烟館主詐稱如廁潛逃出街信步而行剛十餘武忽見一女屍乃該區前曾隊長之妻沿尸身遍野驚爲○徑不敢前進折撓他路而行約卅里始達汽車站自傷之勤務兵等二人亦逃至此遂同坐路旁等車以便往浦報告之至於此次○亦來襲乃係○復性質因日前該區卒分指拿著○劉區長率隊往該處烟窟食獲兩○詎料○乘意圖開槍抵抗劉眼快先手開槍兩○死於非命並活捉五○解專員公署究辦遂引起○之挾仇又陳區長以該區十○蠢動爲預防危險計曾囑前隊長曾某(女屍之夫)祕密組織便衣警察以便從事偵察○情不料事機不密爲○方探(至曾某生死現尚未明)因以上兩種原因故有是晚之變云云至羅難之劉惠民區員任本市竹林境年約三十餘歲爲人幹練出身軍界兼通翰墨初任該區區員平日則○均係劉督隊最爲文牘得區長之信任遂陞爲區員近因病初愈故此未曾出爲竟羅斯厄殊爲可憫查其家尚有弱妻及幼女身後蕭條昨五日舉哀開喪並去電查詢當日羅難詳情及停尸所在以便運回安葬又陳區長之兄陳傳俊擬日內首途漳浦以便設法營救其弟云(以○代匪)

牛育衕虐婢慘死案
昨傳訊楊人鏗兄妹
幼婢月香述眼見經過
檢官侯傳葉厝偵查後即提公訴

地方法院

本市后洋裏牛育衕楊文圃家媳婦楊張氏虐婢致死一案已疊誌本報茲查昨(六日)早九時地方法院檢察處又傳楊氏之夫楊人鏗及人鏗之妹楊俊英到處開偵查庭訊問據人鏗兄妹對人談話謂其妻素性急躁當出事之晚渠尚在青年會沐浴十一時許回家見其妻滿面淚痕驚問其妻以死婢月春投井告其妹俊英亦稱渠在滬女子中學任教職在暑假期間適由滬返省當出事之晚渠因出外應酬深夜回家即歸寢故不知是何情形至楊另一婢女月香年僅十三歲聞在偵查庭中所述謂是晚曾見少奶與黃厝幫同毆打月春姊少頃即無聲息以後因黃厝出來彼即避去以後情形如何致不明瞭聞該院盧文華檢察官對此異常重視以楊家尚有一傭媼葉厝未到案俟傳到葉厝偵後即行提起公訴云

綏署辦事處守衛
由保安十團担任 八十師部隊調漳

綏署省辦事處守衛原由八十師派調遣一排隊担任茲悉八十師師長陳琪昨電該處將該排士兵抽回漳州另由綏署電保安處令另保十團陳林榮撥一排接辦守衛事宜陳團奉令後今日可第一分前往守衛至八十師省亦定即日開漳云

各縣派送童軍來省
參加全國檢閱

全國童子軍檢閱定本年國慶在首都舉行本省教育廳爲參加檢閱起見特令童子軍理事會籌辦該會奉令後業已極積籌備茲悉現已擬定參加人數分爲四團十二中隊三十六小隊人數共二百三十四人出各縣送來省旋以甄選將優秀者編入加以訓練以備赴京至於經費方面教育廳撥付一切事務總會童子軍理事會負責云

省府指示
改善保甲組織
組織民衆從經理方面入手 清匪察奸應注意偵察工作

省政府令日分令各縣對於保甲有所指示原文略以奉行政院令開查辦理○甲爲現今地方要務嚴密民衆組織肅清地方奸宄增進自衛能力奠定自治初基經緯萬端而○甲實其樞紐前由豫鄂皖三省勦匪司令部頒行暨軍事委員會委員長行營修正之勦匪區內各縣編查戶口○甲條例及其關係法規在施行區域內業經著有成効各省縣自應繼續努力切實奉行此次召集地方高級行政人員會議討論實際情形及其改善方法復經本院博訪周諮決定辦法一，○甲經費應寬籌的欵已另令裁減○安團費以其經費之一部移作辦理○甲之用二，組織民衆應注意事項由經濟方面入手辦理○甲即同時推行合作社並作普遍的造林運動三，○甲應與民衆教育融成一片不僅注重禁暴除奸之消極工作尤須養成負責任守紀律愛國家之精神及習慣四，○長甲長應選用正人防止土劣委任之後須隨時考驗加以點陟尤須注意訓練授以必要之技術及常識並隨時召集多作精神講話以端其趨向振其志氣五，清匪察奸應注重偵探工作授○甲長以特殊訓練組成偵探網通信網以及各種通信守望連絡方法並隨時監察勿使發生有名無實陽奉陰違之弊以上五項各該省政府應督飭所屬認眞辦理並隨時考核分別獎懲此事貫澈除電達軍事委員會委員長行營及西北勦總司令查照並令行內政外政兩知照等因奉此除裁減○安團隊移作辦理○甲之用一項應候統籌另行飭遵外合行令仰該縣長分別遵照辦理仍將辦理情形隨時具報此令

以○代保

張克武張承福兩部
擬合編一團

派駐德大兩縣訓練衆勦匪德化張克武張承福兩股已翻然悔悟要求收編省軍事當局本寬大爲懷已派員點編完竣決編爲保安獨立第一七隊均見前訊茲悉省方近復以德大兩縣縣中經費有限負担困難

教職員暑期講習會
組織課程已定妥
設教導總務總隊三部人選遴定 教育時間六週決側重術科課程

福建省中等學校校長教職員暑期講習會定本月十三日正式開課並於昨日開始註冊各情已誌前訊茲悉該會正副會長之下決設三部正會長陳主席副會長教廳長鄭貞文各部主任昨已遴定教導部主任劉天予總務部主任唐守謙總隊部總隊長楊華總隊之下三個中隊一個直屬區隊每中隊分設三區隊學科分必修科及中等學校行政訓育公民數學物理化學生物史地等七組王恒守王箴李聖五等十七位教師分任教育時間計共六週學科佔全期三分之一術科佔全期三分之二云

葉成昨日視察
駐省保安團隊
余念慈明日赴滬轉京

新任保安處副處長葉成任以來對於○安工作甚爲認眞茲爲明瞭駐省○安團隊軍紀內務起見特於昨(六)日三時半驅車至東湖○安第十團視察當由團長陳林榮及黃團附等殷勤招待并陪同檢視各部隊兵舍臥室操場旋並視察○五團留守部隊歷一小時許始回處聞結果頗爲滿意云 另訊○安副處長余念慈以中央當局電促甚急爰定今(七)搭長沙丸赴京就任軍政○參事新職云 以○代保

省府添設郵亭
專理各廳處郵件

省府因發出函件鉅多爲管理

航空捐欵
限七月底繳齊

航空分會所主持之捐機獻壽工作鐵限在七月底截止對於已呈報總額之各縣府主辦隊特將發出快郵代電追收機欵電文(銜)捐機工作鐵限本月底結束茲爲集中捐欵準備購機起見電到請將貴隊所認捐額儘本月二十日以前全數清繳富地銀行保管以便提撥滙解幸勿延期爲盼云云又該會本日復接到龍溪隊呈該隊認捐二千四百元霞浦隊六百數十元云

福建郵政管理局在市內設郵亭郵務長

格林費已准省府所特派員在省府大堂右邊收發室畔設郵亭專營省府各廳處之普通掛號等郵件並兼售印花稅票聞在日內即可開始云

縣商會電請
修正同業公會法

閩侯縣商會昨電院部●修正工商業同業公會法原文如下南京立法院院長孫實業部七長吳鈞鑒竊以近年商業凋敝全國商業團體多有主張修正工商業同業公會法並蒙立法院商法委員會召集人馬寅初主席修改如不加入公會爲會員者即止其營業有此制裁辦法增加公會量實屬不少惟以一商店有兼營數業者常因是否同業發生爭執特將公會分爲若干類每業祇准加入一類以資解決等語此節對於制裁加入公會之主旨既未貫徹辦理轉多困難且啓奸滑者趨避之途蓋工商業同業公會乃謀各該同業全體利益自應羣力羣策相互爲謀如兼營數業者可聽擇一公會加入則何爲主業何爲附業無從認定即各同業亦無由稽核其買者賣行爲勢必與專營一業者背道而馳流弊殊難杜絕至凶會員入會費減輕負担起見則一公會會員可定若干等以區別專營者與兼營者之等級且兼營者對於應納之營業稅亦須分別營業種類納稅豈斤斤計及入會費乎擬○將兼營者祇准加一公會一節改爲兼營者應按兼營種類加入各該業公會以資鞏固而避僥倖公會力量得以鞏固台座電呈察核俯賜採納施行不勝懇禱之至福建閩侯縣商會叩魚

記者公會理事會
第九次會議
理監聯席會議定十二日舉行 會員證章十五日前分別發給

福州新聞記者公會於昨日在該會會議廳舉行第九次理事會議出席理事高拜石陳百里代蕭客生楊級樂代計懺紅張文箭列席監事施福生主席張文箭甲，報告事項一，准閩海通訊社函 發會員登記表經函覆會員補行登記期間已行截止所 碍難照辦由二，准台灣記者考察團函致謝來閩承蒙招待由乙，討論事項據會員吳榮春等二人聲稱據閱本會會員名冊未見收名列入 補行造冊呈報並登報公佈應如何辦理案議決查據本會案卷各會員登記表內未見該員來表無從根據惟據理事張文箭計懺紅証明吳榮春張芳山二人確屬本會會員應即補行呈報政機關備案其任秀何傑吳遂芬林彧等三人前日漏報亦即日補報二，據理事張文箭送來本會徽章及會員証佩用規章應如何審查案議決修正通過該規章即日印發各會員遵辦並限十五日前遵照手續到會具領三，確定理監事聯席會議日期案決議定本月十二下午三時舉行並通監事查照四，確定本會會議日期案議決每星期日上午九時在本會舉行不另函知

生計迫人
又一自殺者

理髮匠林阿標年廿七歲住梅塢頂花生衕廿三號妻黃氏年齡相若在泛船浦泉洋茶棧揀茶夫妻感情頗篤詎料社會不景氣生活日艱阿標夫婦雖胼手胝足然尚難供一飽致東挪西借債台高築索逼時聞阿標乃感人生無趣遂於昨(五)日在觀音井張椿生青草攤購皂夾二角同酒吞服於晚一時乃大吼數聲遂告斃命經濟迫人良可慨也云

奉令調任本省財政廳長斯氏奉令後即於前日由同安任次來省晉謁省府陳主席洽商本省財政各問題並示今後整理方針當經陳主席面催早日就職以專責成現斯氏已在省所事己畢經定本(七)日率同隨從人員施從白等由省乘車遵陸返同辦理專署交代事宜趕於十五日左右來省履新在斯氏未蒞任以前財廳一切事務仍由陳體誠負責陳氏須俟交卸完竣始克回任建設廳長職務目下建廳日常公務仍由楊廷玉暫行代理云

高等法院
昨開年度會議
各縣法院刑民庭分開辦理 並注意廿五年度整理積案

高等法院因茲廿五年度開始對於各項行政措施及指示各縣法院設施等項均須切實計劃特於昨六日上午十一時在該院議事廳開會討論本年度會議決定刑民庭分開辦理及整理積案等俱有績效並計劃藉以推進法院行政效率特別注意廿五年度各項整理云

斯烈明晨返同
辦理移交後再來省履新

第四區行政督察專員斯烈近

本省走私機關
擴大組織與互相聯絡

自華北走私日益猖獗華南方面亦有一○係日商串同某國浪民組織一走私機關在閩南西一帶活動據海關發表損失頗鉅雖經省稅務稽查處積極偵緝但因在某項勢力下收效無多近聞該走私奸商竟擴大組織走私機關在省垣名閩興貿易公司在泉州名金生洋行在廈門名金隆興和興兩公司互相聯絡以有計劃之行動破壞本省稅收云

龍潭撈葬善社通告

查南禪山掩埋骸骨年久重疊義冢幾無隙地且多淺埋尤碍衛生本社有鑒及此擬即日按具拾骨貯甕另造義塚掩埋如有親屬對於所埋該山棺具願自行起遷或拾骨者務於七月一日起至十五日以內前來南禪山本社臨時辦事處聲明逾期即由本社拾骨遷葬幸勿延誤特此通告

中華民國二十五年七月　日

庫屋招租
海防前

本屋坐落本市南台延平路(即海防前)門牌壹百零六號及壹百零八號旺仁興肉棹店後四面風火計兩進第二進四柱扛樑前大廳後截堵第一二進七柱三櫚全樓兩進前後天井水井厨房一切俱備內部寬敞地點衝要出入利便或作行棧或住家無不適宜如有意承租者請到台江汎四十七號二利羣保壽公司接洽帶看議租可也(利羣電話二七七零)

律師林浩源代表王則坤特別啓事

茲據上開當事人到所聲稱坤從前經營廣星戲院自去年四月間前進回祿之後即已脫離迄今己他就年餘近日該院改爲廣星後記重行開業坤並無參加股份亦無担任職務深恐外間不明眞相請代登報聲明等情據此合代聲明如右

事務所中山路十六號電話4785

龍臺救火會鳴謝啓事

啓者六月三十日本鄉燈柱街林新和店發火深蒙城台消防隊及龍潭雙杭竹林帮洲義洲嘉崇獨山達道錫錆萬壽蒼霞等各救火會蒞臨灌救極力撲滅不至燎原實爲感激愧無以報特行登報藉鳴謝悃

律師林挺霄
事務所台江路四五號
電話二七七零號

新亞杯籃球比賽籌備處通告

本處爲利便各隊報名起見特展限至本日下午四時截止凡已報名各隊隊員務請遵照簡章第五項攝影規則穿齊隊服(即日下午四時集合南台青年會聯合甲乙兩組隊員攝影茲將已報名者列下甲組有國體南極會員(三)隊乙組有水光和濟培英北辰中交十手南較曙光建政江漢AB兩隊十一隊準定七月一日下午八時行開球式特此通告

新亞藥廠第十診療所謹訂

謹訂於國歷七月五日(星期日)上午十時舉行開幕典禮恭請
觀禮並希
指教
所址安泰橋路

勝安汽船[illegible]新建泰汽船七月六日開往谷口 振華汽船七月七日開往谷口

大公上台內科　小兒科

戒烟用德國新式戒烟丸可望斷癮（主劑則Hes hyso Chot ...）

茲有國產手工製造毛邊紙上海印影照原價六

程明倫律師受任

閩侯縣羣生醫學研究會　福州私立復興小學校

洗髮是夏天衛生之一

我到夏天。頭上出汗極多。故頭髮容易有汗酸臭。所以洗髮時要用利華衛生藥皂。可使頭皮清潔健全。頭髮烏黑滋潤。

認明匣上中英文字樣以防假冒。

利華衛生藥皂

利華衛生藥皂。品質純淨。藥味濃厚。故其殺菌之能力特大。且藥味洗後即無。然皮膚可常久的受其保護。使病菌無從侵犯

駐華利華肥皂有限公司謹啟

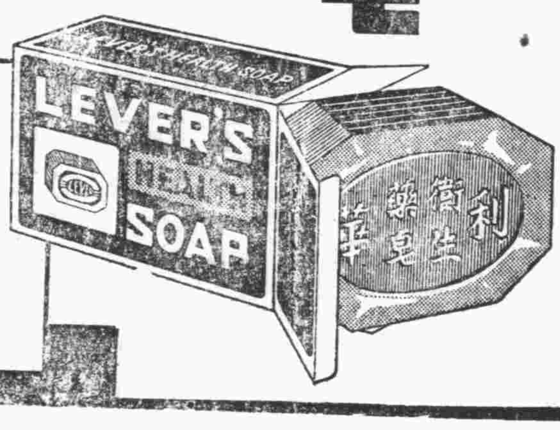

請將姓名地址填入附上之贈券內寄交福州中亭街麻油衙一號中國肥皂公司即可得極有興趣之「保護康健之方法」一小冊

姓名
地址

求是一

有財物者亟宜注意

語云一星之火可焚巨廈。火災之足以危害財物。可想而知。本公司爲保障商民財物。經元開業以來。各地安十起而中國民物二萬見實備資本壹白十萬大市鎮及南洋羣島均有分局及代理處素蒙各國士商格外光顧營業日見發展現更設代理處於福州以便各界投保倘蒙惠顧價格克已辦理通融財物者既本公司之保障雖險而不得險矣此佈

香港先施保險置業有限公司
總經理先施公司
正司理夏從周
副司理鄭文耀
福州代理陳絅文

商標

解百勒

麥精魚肝油

強健之兒童亦需要此種維他命食物

'KEPLER' 商標
TRADE MARK
COD LIVER OIL WITH MALT EXTRACT

不論如何強健之兒童亦能獲益於「解百勒」麥精魚肝油每日一匙即能使骨齒堅固四肢壯健

用衛生方法封口之包裝玻瓶裝大小二種

本品貼有華文瓶簽各藥房或百貨商店均有發售

BURROUGHS WELLCOME & CO.
(PROPRIETORS: THE WELLCOME FOUNDATION LTD., LONDON, ENGLAND)
LONDON AND SHANGHAI

英國倫敦　中華上海
寶威大藥行
（英國威氏基金有限公司）

將此券剪下並附至詳細地址寄至本行當贈解百勒麥精魚肝油仿書

Sh. 341—G

腎虧

掃盡青年幸福！

背痛乃腎虧最顯明之徵象

背痛乃腎虧之警告以示腎虛急待援助以除血中遺留過多之尿酸倘不即謀妥治則風濕水腫神經痛臂筋痛頭暈目眩小便諸疾等將接踵而至一生幸福因此掃盡兜安氏秘製保腎丸專治腎虧所致各症不論輕重同一神效所異者服量之多寡而已每服一次恢復已失之幸福一級其效速而性和故老年人可常服以強腎不但延年益壽且能享青年之幸福也

各大藥房均有出售

上海兜安氏西藥公司啟

國民政府航空公路建設獎券辦事處

——發行第二十五期獎卷——

發行數目　本期獎券共發三十萬張每張分作十條每條售上海通用銀圓拾圓每條一圓共計三白萬圓

獎金總額　獎金總額共一百四十九萬九千九百五十圓實售券數無論多少獎金概由財政部保證依照下列獎額十足給獎金之分配如左

一等獎一張	獨得洋二十五萬元	共洋廿五萬元
二等獎四張	各得洋五萬元	共　二十萬元
三等獎二十張	各得洋一萬元	共洋二十萬元
四等獎一百張	各得洋二千元	共洋二十萬元
五等獎三百張	各得洋五白元	共洋十五萬元
六等獎六百張	各得洋一百元	共洋六萬元
一等獎上下聯號附獎二張	各得六千元	共洋一萬二千元
二等獎上下聯號附獎八張	各得洋一千元	共洋八千元
一等獎末二字相同	二十九百九十九張 各得洋五十元	共洋十四萬九千九白五十元
一等獎末一字相同	二萬七千張 各得洋十元	共洋二十七萬元

獎券末三字與另搖之三字號碼相同者
獎卷末三字與兩次另搖之三字號碼中任何一次相同者

總共中獎之卷二萬一千零二十四張。共洋一百四十九萬九千九白五十元。

開獎日期　民國式拾五年八月七日在上海富潔開獎

給獎日期　獎金於開獎後七日憑中獎獎券向各地中央中國交通三銀行十足領取

何處購券　凡懸掛獎卷辦事處之藍地白字標識之公司銀行商店均有出售

附白　第二十四期獎券業於本年七月五日在上海逸園當衆開獎所有中獎獎券可逕向各地中央中國交通三銀行兌獎至第二十四中獎獎卷給獎之有效期間爲自民國式拾五年七月十一日起至民國二十五年十二月三十一日止

敬送遺精早泄秘方

本主人家藏秘方一種，專治男子遺精早泄，陽萎，腎虧，不育諸症，神效驚人，百發百中，公開後，治愈者已達數千人，皆有來函證明，莫不稱奇不止，嘆爲希世之奇方，各界欲索取此方，剪此報請向上海法界霞飛路和合坊七十四號，張世德堂函索可也，分文不取……

世德堂主人張雲山敬啓

（求是）

福州電汽公司啓事

逕啓者用戶諸君如有惠臨敝公司或敝公司指定之代收電費處繳交電費時務乞隨帶敝公司第一次或第二次收費員所留交之收費通知書以便核對收費而免錯誤爲荷

一品香雪花霜

常用有促進皮膚新陳代謝機能，消除晦氣斑点粗糙之功效，非僅潔白滋潤已也。

五洲大藥房總發行

三三一牙膏

食物須經咀嚼始能入胃，故齒牙有病，影響健康殊巨，如常用「三三一」牙膏，保可永無牙患。

確保應驗

首創此餅除虫去積味甜可口老幼咸適患者樂服莫貽伊戚無病無增力育力

屈臣氏
疳積花塔餅
提防市面假冒劣貨

英京香港中國
屈臣氏

快慰可口人人喜服

體內積滯如地上積穢必除乃得清潔惟須掃用瀉油以清導之否則積滯生疾病惟別種瀉油味惡難食須服屈臣氏香甜瀉油味佳美功能滑大腸清積滯小兒亦歡喜食之

香甜瀉油

凡見兒出牙時期常發生毛病如身熱肚痛痾嘔等患或坐立不寧喜怒無常乍寒乍熱諸般痛苦

小兒平安水

慈母良友

爲母者見此景狀宜即用屈臣氏小兒平安水與之服食則能回復康健

福州代理：南台
香港屈臣氏代理局

W.M.18

詩

第二卷　第十期

陳露茜編輯

青青文藝社定期刊物之一。
每逢星期二，五出版。
社址：東街台山巷金魚里三號。

仇（續）

斐蛾

「鄉下人的地方恐怕你不慣呢！」

「那里，如果你願意，我們快要有很好的房子啦！……你愛不愛「面友」，明天我帶幾盒送你！」

「謝謝！那好極了。」

梅英伸展出迷人的勁兒了。

（五）

五月的陽光露出焦苦的臉，巴林村茂叔的屋子裏全是人。地上三個在血泊裏的尸身，顯示着，夜裏經過了一幕的劇門。一個短幹的和五十來歲的老人，尸臉的辱上都發着中毒的青腫。短幹的喉嚨還有刺傷血糊的靡爛。女的乳旁和腰間，也顯出四五處刺刀的傷跡，一把刀，光榮的發 是塗滿凝血在地上。

「吓！可憐！原來是這麼一回事。」

「吓！天吓！」

「吓！這好的。」

「吓！……」

突然在人叢鑽入瘦削身材的一個男子。野狗一樣的蹿卜屍旁！忽又像掉靈魂一樣呆沾起來，最後，他叫起來了

「妹妹！勇敢，光榮的妹妹！血，你用她來洗雪我們的恥辱，你偉大的結束，你未曾死呀！你永遠的話着呢！我是個男子，妹妹！我現在全都明白了，誰打我一巴掌，我馬上還他！那你可安心了。」

突然那男子又瘋一般的奔出去，向着那朝陽光耀的那一條道路跑去。

一九三六，五卅。

夜晚

金一葉

夜晚——自然囉，這在不夜之街上，霓紅燈輝映得白晝似的夜市裏，誰會覺到它的存在呢？

靜寂得死城一般的倉山路上，這時候不消說是極乎難的要碰到一兩個人影，倘非你得走了許多遠的路程。所以我於工作完結，獨個兒走到這條兩邊滿砌着高高圍牆當中的時候，已經對面看不見人家了，除非要讓聽覺來接受一切聲響的報告，

沙蒙，沙蒙……是自家急步的回聲；可是突然間，從右墻邊却飛來一種苦叫的聲音：——

「有坐車麼?!先生，先生……哎！」

聲音是悲弱的，有句頭沒有句尾地，眞叫人無限心酸！

街燈從遠距離射過來，給右邊凸出的高墻擋住，於是只能折向左方

照著；由那反射作用，才發現斜右邊一個車夫垂頭喪氣地拉著一部破車一步一步拖去，

本來，這時在回家的路上，心是如何煎急的，尤其在這近家的當兒，誰料經了酸化的心早就叫你底兩脚先軟綏下來了，腦海裏不由迴旋着昨天一个車夫的話：

「咳，這年頭做人眞難呀！每天車租費先要納去大洋三毛多；而拉車收入的又是有限，有時只可拿來充車租的數，還有每天的伙食費用……因此不是挨餓着便是把車租硬拖欠着，唆，眞苦！——」

今晚後面那個車夫大概一天所收入的還不够拿來納車租的數目吧，現在他要怎麼辦才好呢？回去，車租不够納，肚子裏又空空兒怪難受的，不回去，……唉！惟有兩條末路了：非走起陰路便向死門去！

的確，他要向誰訴苦？至多只有向過路人喊半車，出賣最後一滴的汗血換些代價來辦法啊！但是，時候却已經夜晚了，前路只見到黑茫茫的一片呢！唉！

他的信

嬰子

茜弟：

怨我的怠慢，並不是忘記了你，相信我吧！近兩個月來，那一晚不想給你一個回答呵！每次都想把我的憂鬱生活坦白直地寫給你，可是一按上鋼筆，萬種情緒便爭湧前來；柔弱的手兒，如觸了電一般顫抖，結果什也寫不出來。案前的箋紙，却成了一幅畫，茜弟：我眞想把滿沾熱淚的素紙寄給你，因爲牠已描出我生活的全部，我說不出的，寫不出的，都在那里表現出來。

前信勸我不要爲現在的不幸而傷心，應追想我們的過去而快樂，更要爲前程而保重身體。謝謝你的盛意。我也常常追想我們的過去。就是現在也還想着。茜弟：你還記得三年前的一個夏嗎？那是鄉中個個都爲收割而忙，只有我倆是一對快活神仙，坐在書齋里閒着。討厭的太陽如火一般煎灸，幸虧不時還吹來一陣微風，夾來醉人的荷香。我拿着一部小說正看得出神，但仍能發覺你向我痴視，我的視線離開書本向你悶窮過去，紅霞便在你的臉上呈現了。見你那種畏羞的狀態，我便呼你一聲小女孩，你也因此一呼而勇敢起來，問我看的是什麼可否一塊兒看，那是我看的正是紅樓夢，眞不好意思答應，正在遲遲疑疑，不料你已搶上前來奪書，我也半步不肯放鬆拚命地兩把書抱在懷里，眞料不到你這麼大力，一下子便把我的兩手拉開。書快要被你搶去了，那時不得不容納你的請求，我倆遂坐在闊不過二尺的椅子上共讀紅樓夢。忽然黑雲密怖，大雨如飛瀑一般的瀉下，雨點由窗兒射進來，我們不得不把窗門關上，那時我們讀到第六回，你該記得吧！因爲光線太暗的原故，兩個頭兒愈移愈近，直至面面相偎。那時我四肢已蘇軟了，若非靠着你，早已跌將下去。可恨那場雨僅下了區區四個鐘頭，可惜那時不來一陣狂風把書齋吹倒，使我們能在瓦礫場中永遠相從，永遠相偎。過去的一切，眞值得我們回憶，追想過去，也是我唯一的安慰。（未完）

一朵紅玫瑰

神燭

陳洪海：序

REd RoSE
你從遠方來，
蒙着馥郁的香。
那裡是美麗的家，
我的娃娃。

REd RoSE
你開於什麼季節？
你是紅色，
而我有白色的戀，
我戀這醉人的香。

REd RoSE
早晨也豔，夜來也香，
年輕人有水手的夢，
倦懶像花影的闌（女旁）姍，
REd ROSE

嬰子：序

誰家女子又送我愛情一朵？
夜來，瓶裏多下了一朵紅的玫瑰花；
門兒是輕輕底掩着。我瞧：
那角落裏的一堆寂寞矣。
（你有什麼不如意嗎？）
而玫瑰花對我只是苦笑；
粉紅的顏色像夏天姑娘的羞，
羞，我愛在任個的春宵！
伊有死去的愛人那樣美麗，
圓的臉，金牙子的光；更有
愛爾斯女子的風騷。今夜
該向送花的小女道謝哩！

編者日

本期之『一朵紅玫瑰』係神燭君新作，於昨日始行全部脫稿，全篇長數萬言，用輕淡的筆法，用巧妙的文字，寫出女人的一切；據作者云，本篇中之女主角實有其人，亦閩省產也，亦風頭十足之名媛。特在此稍爲介紹。

益壽延年

敬送古宮秘方

治遺精早洩健忘不孕腎虧腦弱腰背痠痛有驚人功效原方承索不取分文

此方藥係先祖如南公曩年官遊舊都得於大內凡患腎臟諸疾一經服用神效驚人能使精關強固思想靈敏容顏美潤勝過常人先祖在日三十年來嘉惠鄉里俱奉奇效臨終遺囑濟世敬託上海白克路同春坊四七號博濟局傳送索即寄 善慨啓

福州廣生行啓

雙妹老牌爽身粉

掃除穢氣　助我精神

花露水

百貨商店均有代售

中國廣生行出品

福州廣生行住城內南大街電話四七四七號

各處均有出售

化痰止咳—順氣平喘
金橘片
大盒一元　小盒弍角

夏日常備—百病無憂
痧氣金銀丹
每包五分

分售處　南台台江路泗佛道。陳逢樓旅社　福州城內總督口。天源齋京菓號

爲終日伏案辦事者進一言

辦公室中之人，終日伏案辦事。缺少運動及新鮮空氣。以致時患頭暈，目眩，背痛，腰痠。其唯一最佳之治法。厥爲每晨冲服古露精神鹽少許。蓋此鹽含有六種富有生命之鹽質。能使腎臟恢復天然之功用。俾體中積毒迅速排除。毒質一去。疼痛遂止。而暈眩頭痛諸患，自可不作矣。

香港及華南總經理　太平洋行　香港德輔道中四號A
廣州分經理　金星洋行有限公司　廣州市六二三路第二號
廈門分經理　章永順父子醫生藥行　廈門鼓浪嶼
各大藥房洋雜貨店均有出售
（十六）

人生有遺精　癆非常危險

[illegible]

請用世界最神效專治遺精癆法國「攝生靈」

藥房均售

上海浙江北路底　遠東隆華利行經理　電話四四〇八〇

攝生靈專治遺精癆　SASPERMIN

福州萬國大葯房經理及各大藥房均有出售

敬送古宮秘方　腎虧腦弱　承索不取分文

南京中央報北平晨報請向本市安民巷六十四號接洽價廉送捷勿失良機

北平李文濤梓漁氏特白

敬送腎虧秘方（不取分文）（並送各種）

先祖如南公宦遊舊都得自內宮治健忘不孕遺精早洩等症能使思想靈敏精關強固容顏潤美神效驚人先祖在……

美國生殖自療器　返老還少

本器藉物理作用能根本治療男子一切生殖器病如遺精早洩陽痿包皮短小發育不全機能衰弱以及白濁等症功效神速萬試萬靈每日大便或臨睡之時用本器治療十分鐘不出旬日即能見效凡青年受手淫之害以致能衰弱老人精力衰弱尚乏子嗣者不可不用每具十元郵費加一……

得心應手之第一利器

此種新式奇筆其墨水何時添注一望而知故無臨時告竭之虞

閣下一度試用新式派克真空奇筆之後。對於舊有自來水筆。勢將情願屏棄勿用。此乃革命化之新式自來水筆。既助敏捷之文思。復令作書一事，由工作而化為愉快。

派克真空注墨筆，為全球人士三比一之心愛妙品。儲墨量增多百分之一〇二，而體積並未加大。其於十四個陳舊部分，一律廢棄不用。儲墨地位，至此乃增多二倍。

筆中墨水之量。又能時常可見。持筆赴光亮處，從其絢爛之環圈而窺之。何時加墨，一目瞭然。此誠緊要關頭之一大保障也。

筆尖正反兩用。無庸調整。向下可作通常字體。向上可作輕巧細緻之字。

請即日前往附近高等文具店，一視此卓越之名筆。各式俱備，任便採擇。

中國總批發怡昌洋行

批發情形請向總批發處詢問

香港法蘭西銀行房子

派克快乾墨水│此種新式墨水。隨寫隨清。毫不滯墨。礙能溶解澱物。各種自來水筆均適用之。

Parker VACUMATIC

（二）

有聲小畫片　李施德霖出品

哼，這李施德霖牙膏，的確氣味好，我很喜歡用牠。

媽說：牠也很安全的，並不損傷極其纖嫩的牙磁。

牠使得我的口腔清潔爽快，我不願用別種擦牙品了。

對於兒童絕對安全

李施德霖牙膏之中特種光潔成分，較牙垢為硬，而較牙磁為軟。故於兒童纖嫩之初生齒牙，亦復安全。閣下本人亦宜用之。府上長幼必能令齒牙光耀潔白也。

李施德霖牙膏

LISTERINE TOOTH PASTE

（三十）

「裝管分大中兩種」

中國藥學大辭典

附五彩中國藥物標本圖影一冊

再版預約

▼用科學方法整理　醫藥界空前巨著

初版一萬部　悉數售罄　特售再版預約

本辭典集十數名醫之心血。歷時五載。數易其稿。始克完成。全書三百二十萬言。一萬四千餘條。凡我國歷代之古籍及各國出版之書籍。關於中國醫藥者。無不廣採博搜。應有盡有。至印刷精良。紙張堅潔。裝訂美備。更不待言。實為空前之巨著。際此再版預約時期。幸希早日惠訂為荷。

原價每部二十元　再版預約祇收十二元（寄費掛號六角九分）

即日預訂　便宜八元　將來購買　不折不扣

世界書局

明星香皂　香皂明星

力士香皂。色白香濃。去垢潤膚。皂沫能深入毛孔。清除塵垢脂粉。而保肌膚光潔無疵。故中外明星十九愛用力士香皂。

力士香皂

贈券

附上郵票九分請寄力士香皂一塊可供十日試用此致福州中亭街鹹油衕一號中國肥皂公司力士香皂部

姓名

住址

求是貳

馮氏斷癮

救苦金丹

戒烟第一

君觀於老槍之悽慘情狀而有所驚懼乎？決心戒烟此其時矣！

救苦金丹專戒鴉片紅丸靈驗無毒十天斷癮

戒時照常吸烟逐日見烟自厭絕無痛苦

中央禁烟委員會張主席及歷任大總統題獎

▲上海白克路大通路口天津峻芝堂發行▼

奉送戒烟捷徑附郵二分函索

德國透膜殺菌白濁自療專药

梅濁尅星

五淋白濁……一盒斷根

專治尿道腫痛，膿血淋漓，新老急慢，五淋白濁，強力滲透，澈底根治，六小時奏效，一星期斷根。

特種梅濁尅星　滲透性特強　治療力特速

送药理書　药房均售

上海柯爾登洋行经理

福州總經理萬國大藥房

短髭如蝟一掃而光

『常備』刀片，製自外科手術所用之最堅鋼質。其刃口曾經鎊鋒四千八百四十次。鋒利驚人。而且刀身緊鍍刀片。故雖短髭叢多。亦可一掃而光。

華商新華行獨家經理

上海江西路三六七號

（一）

認老頭為明人牌記

Ever-Ready Blades

『常備』刀片

腦弱……
靈藥善書局門路一一三號博濟局代發剪報函索即寄（福）
日三十一年來嘉惠總里俱奏奇效遐邇……
法諸君欲治何病請來函聲明自當將對症療器之說明書寄奉
▲上海赫德路園路愚角新學書局物療器具部▼

妻之經痛解除已頭痛感冒消失

河北醫生對于紐祿豐深致讚羨

河北元村凌雲醫院院長馬步超醫師因感紐祿豐解除其夫人及伊自身痛楚之偉效近曾致書敝局致其讚羨之忱云（予試用紐祿豐覺其功效特異內人患痛經服此藥不久痛卽停止而予自身感冒頭痛亦服此藥而迅速消失爰附小影以表謝衷俾同病者知所問津焉」紐祿豐為純潔安全之止痛劑善止頭痛牙痛耳痛瘋痛神經痛月經痛及割破灼傷燙傷創傷種種因傷之疼痛又善退燒熱除感冒　各藥房皆有出售每一瓶大洋二角或向上海江西路四五一號韋廉士醫生藥局購備一次購五瓶者大洋一元郵力不取不滿五瓶者每瓶二角郵力另加

◉鴛鴦帳裡之妾意郎情◉

君是多情種子，卿則美色傾城，相親相愛憐我憐卿，話不了甜情蜜意，說不盡妾意郎情，然有靑年腎虧，老翁氣衰，或則一觸卽發，或臨陣按兵，更有靑春少婦，中年女性，月事不調，暗病常侵，弱質不堪承雨露，多病何能生愛心，茲有德國新發明

男用科學線　女用健美線　妙藥　卽服卽效

主治各症

氣血虛弱　耳鳴貧血　老年血衰　耳聾目瞶　乳房下垂　陽萎腎虧　心煩意亂　手足麻木　宮冷不孕　慾念薄弱　乳房過小
早老衰弱　肌瘦面黃　氣喘痰湧　房事無能　毛髮早白　早洩遺精　腰背酸痛　孕婦身弱　容顏枯槁　房事過度　諸弱百損
腦力不足　精神困乏　暗病侵擾　生殖力弱　髮脫面晦　精稀腰痛　病後體虛　乳婦缺奶　早老色衰　四肢無力　每盒大洋四元
記憶退減　夜不安眠　血薄精枯　赤白帶下　經期痛苦　發育不全　胃納不開　產後血虛　體弱多病　神散腦暈

男子的心，只愛女人，不要黃金。

男子的心，十中有九，只愛女人，不要黃金，這是什麼緣故呢？大槪是愛情重於黃金，欲博女人歡心。然而，已身健康，及美容上，則不可不特別注意之。倘患遺泄惡症，不獨是美容上的缺點，並且是愛情的導火線，因遺泄是吸精剝髓的惡症，初患則面黃肌瘦，精神不振，紅潤之顏，變為枯黯，久乃精竭血泄，早泄隨來，夫婦之間失其眞樂，茲有德國醫學博士孟斯黎氏發明之

德國青春夢　主治遺洩失眠良藥

遺洩限一服奏効　◎◎卽晚止遺
失眠保卽晚見功　◎◎一服成眠

功效確切神速，敢以千元保證，藥經政府化驗，絕對不含毒質。每盒一元

代理　福州　台江路萬國藥房　觀井路壽診堂　觀井路明華藥房

廈門 中山路二一六號 大中洋行總發行

南靖各股匪秘密會盟

巖屬不靖…上杭缺米

▲巖第三綏靖部防遏反動▼

龍巖訊第三綏靖區司令部為嚴密城區治安特規定龍巖城防部隊巡查暫行條例及○查行旅暫行辦法茲分錄如下上略第六巡查隊之任務如下一．防遏盜匪漢奸反動派及一切散兵游勇奸宄等活動並隨時逮拿捕二、糾察軍紀風紀按情節之輕重隨時加以勸導糾正或扣押解送本部核辦三，緝拿散兵游勇解送縣府辦理四．對於地方上各種集會須注意其宗旨及秩序必要時派員兵監視五，不論軍民遇有越出常軌動致擾亂治安及妨碍交通者應卽分別輕重報告本部處置或卽行緊急處置同時報告本部六，其他合定事項第七巡查隊通常勵於每晚　查旅社客棧茶棧酒館妓寮等處一次或數次第八巡查隊為欲成任務起見對於確有違法嫌疑者得施行詢問搜查如認為必要施行一部份之戶口○查第十巡查隊之官兵如有敲詐擾民等不法行為發生按陸軍懲罰令及陸軍刑法嚴重處罰至其○查行旅辦法在各地方進出要道口軍站設置○查哨如認為有可疑之點得盤查或予扣留送辦若有拒絕○查者加以解釋號至萬不事已不許開槍凡○查所扣留之人民或貨物重要者隨時送部核辦餘從略

龍巖訊南靖著匪張河山曾慶初等股自經八十師鏟旅痛剿後匪主力已損失殆盡星散逃匿山僻之處現書洋長教一帶並無駐軍該匪復暗中潛回在板坑地方秘密會盟受某方接濟希圖搗亂巖永靖邊區派黨羽往各鄉村宣傳反動迫令民衆預備糧米屯積以濟急用至崎嶺及船場兩處原為通山城大路該匪復派黨羽截止行派伕內幕不為外泄其居心叵測誠地方之大患也又書洋圩春生堂藥號老板巫敦書開設歷卅年衆辦郵政頗有積蓄本廿一晚為該匪擄去被勒款二千二百元其餘被綁者甚多地方秩序益趨紊亂云駐巖訊巖湯通來不靖前月二十七晚突有着便衣匪徒七猛由平林經彌勒村沿路直上竄入鐵貓狸　砍斷電杆甚多沿途周堡亦被焚燬迫壯丁趕至匪已遠竄同時條陳鄉亦發生匪警匪數十猛由舌仔角而來闖入該鄉後有鄉民游水地游炳華游梅仔等均被擄去幷搜刦一空亦水鄉鄉民鄭運熙亦同時被擄該鄉壯丁整隊追緝匪向紫金山退去中駐軍已派得力部隊分頭

進勳上杭訊杭邑米食本仰給於潮汕運入邇因時局關係岸運抵大埔悉被該縣當局截留市商民向潮汕採辦洋米由航近日來粒米未得輸入各米商以來源斷絕均趁機龍斷居奇米價平空抬漲每元出六升五六合至五升四五合因是民食驟恐慌第二區辦公處及峯市警察所以關係民食除禁止出口並抑平米價外特電上杭縣府設法救濟云（以○代檢）

錢東亮部進勦張長水股匪

張河山殘部激戰便衣探　雙方死傷多人匪竄山林

漳州訊云竄擾中和五寨一帶匪共張長水股運來四出擄掠駐軍二九旅錢東亮部於前晨派隊進勦當到漳時卽與匪接戰約十數分鐘匪不支分向烏山梁山猖狽逃竄是役頗有斬獲又南靖著匪張河山殘部百餘衆盤踞船場五十丁仔角圩期（按丁仔角船場相距十餘里）卽派匪前往追征豬捐任意苛勒不一如足駐山城錢旅據報後於二十八日派兵一連並便衣探二十名由山城出發距玉角口庵（距丁仔角圩半華里）時卽與伏匪遭遇惡戰二十分鐘匪傷亡頗多卒不支向山林鼠竄便衣探亦斃兩名至下午該隊遂開返山城云聞張匪部近在船場扣留竹排發覺稍致違拗者格殺勿論近日被殺之竹排商計五六人卽在各要道置匪哨暗中偵查稍有嫌疑者卽遭殺可謂暗無天日矣

老婦之孫被土豪殺斃

兇犯既獲被縣府縱放　婦為孫伸冤呈請追緝

永泰訊云永泰西區盤谷鄉邁婦方張氏年近八秩早喪子媳僅靠孫麻庚過日詎意上月間突被土豪張樸生鄭禮鈴嗾使黨羽張揚張天天張亮亮等持長短槍四枝在洋尾鄉截殺斃命鄉駐軍弋獲兇手張揚一名旋因調防寄押該縣政府時近數日突被釋放現該婦為孫伸冤具呈省政府保安處第二區專員公署第二保安團請求追緝兇犯解省訊辦聞各機關已令縣查明具復核辦矣

福清縣府派員檢閱壯丁

福清訊縣府為明瞭各區壯訓情形前日特派馬國藩中隊長閱第二區隊通江陰各聯保方興聯保未訓練未檢閱外出受檢閱者有四千七百一十八結果頗為圓滿

厦市公安局特訂海口檢查法

學區卅名分三組輪流分配各渡頭

厦訊市公安局長沈覲康以月來時局嚴重本市防務頗形重要特於昨日召集各分局隊長討論關於本市海口○查辦法經議訂辦法如下一，由教練所學警三十名分編三組以該所主任陳一中金　開及特務隊吳土二隊附輪流統率二，出勤時間每日上午五時在教練所集合出發入時開始檢查三，檢查路綫第一組浮嶼角碼頭附近（包括汽車路舊路頭担水巷典資路打鐵路頭）第二組磁街頭（即第八碼頭港仔口道頭史巷道頭舊太古頭水仙碼頭）第三組寮仔後渡頭（包括草仔按路頭打石字龍王廟等處）四，各組率領○查丫員每日應將○查人員每日應將○查經過情形於○查畢呈行具報又各組○查路線每週得依序更番輪流調換云（以○代檢）

詔安鳳寮村被匪洗刼

臨逃之際斬電話桿

詔安訊本縣第二區鳳洗鳳寮村係雜姓計六十餘戶於前日夜十一時被南山土匪陳雍股入槍七十餘名○竄刦掠去農民三名並銀物一千餘元至一時許匪始向詔和車路逃去沿途收斬該路電話杆二十餘枝現駐軍正備剿勤中

莆屬塔橋溝面發現怪棺材

棺中空無一物

莆訊云前晚一時許有人向駐防汽車站之憲兵隊部報告謂有人運大批違禁品用棺材假裝出葬放在渡船上路經塔溝面被丸捐巡查碰見喝令船靠邊查驗不想該船不肯聽命乃先開槍掃射船有武裝十餘人護送故未敢向前查驗憲兵得報當卽派隊前往緝捕至則白棺一口尙放在船上而不見人影乃向船上查而棺中則無一物憲兵乃將該棺起回車站云

省新運會檢視滬閩線輪船

省新運會以海上航行對於衛生關係極鉅近來航商雖已知自加注意然一二弛懈自為不免爲明瞭起見昨（六）日特派股員黃仁解丰震二人前往行將解纜之□北公司之靖安滬輪檢視結果頗為周備至厨房統艙統艙厠所等一二不對之處已詳加指示云

會攷份數已評定

日內卽可發表

太屆學生會考分區舉行業誌前報茲查各區均完畢已將考卷彙繳教廳由教廳派員核評於本（六）日業已完畢等第亦已評定開在一二日內卽可發表云

偵緝隊搜捕巨竊

近日市上竊案頻生偵緝隊長董蘭觀嚴飭城台探員分頭逮捕計獲有竊犯李依唐鄭壽如林依坤林炎炎葉琴林永坤等二十餘人經審後交指紋股核指紋結果該犯等為累犯現已彙案呈報司法科聞不日將分別送往法院及遊民所分別輕重感化與判罪云

店員新運訓練

城實驗區分三所舉行

省新運會為使店員對於新運及夏令衛生有相當認識起見特將宣政路上南路下南路道山路一帶劃為城實驗區在區內之店鋪視其店鋪店員之多少每店應派一人至二人參加訓練一節曾誌前報查該辦法係分為三所第一所在鼓樓貞民衆講習廳第二所在東街文藝劇場第三所道山路省新運會內講師每所二人第一所唐崇煊尙有一人由民衆演講所內職員担任第二所周鋒黃樂莘訓練時間上午十時之內課人計為新生活須知運動綱要公民須知夏令衛生運動八大規則等五種開課時間大約在十日左右區內店鋪只有數徒一人者俾免參與訓練云

本省營業稅率

財廳呈部核准

本省營業稅整理處業於日前成立此後關於營業稅之征收標準業經財廳訂定呈請財部核准關後各業悉依核稅率納稅茲探錄如次

營業稅　千分之三至千分之十物品販賣業另表定之

千分之五運送業包括輪渡輪船汽船公共汽車貨運公司及一切民營之水陸交通等業包作業包括營造廠建築公司及土木使包頭等業電汽業千分之八浴堂理髮業租賃物品業包括人力車行馬車行汽車行及出貨其他物品各業旅館茶室業代理介紹業包括經紀業報關行等千分之十中西餐館業娛樂場業照相讓牙業保險同營業額卽指保險費額（以上營業額）千分之五印刷書籍文具及教育用品業包書店書局等千分之八堆棧業包括行棧貨棧倉庫業千分之十錢莊信托業千分之五至千分之十五另表規定（以上資本業）

販賣業　千分之三糧食業（麵粉在內）柴炭煤業油鹽店業（千分之五）棉花業棉織物業估衣業鞋帽襪業油業（食油除外）醬園業鉄器業糕点炊切業藥材業籐木器具業傘蓆業磚瓦石灰業包裝業唷皮毛骨業皮箱業油漆玻璃業扇業磁器瓷器業銅錫器業南北貨業桂圓業醃臘魚鯗業火柴業山地貨業蛋業燭皂業絲繭業千分之八水果業綢緞業廣蘇洋貨業糖果餅干罐頭業五金業顏料業西藥業電料業汽水冷食業水門　業毡毯業花邊業皮革業千分之十橡皮業火腿業呢絨業西服業繡品業皮貨業參茸燕窩業古玩業鐘表眼鏡留聲機業首飾珠寶業冥楮業化裝美術品業舍燭鞭砲業西式木器業紫檀紅木業（附註）（一）已由中央征收統稅之火柴及麪粉公司及事務所免征但在市場推銷販賣之商店仍應依照表列規定稅率征收（二）綢緞業應仍遵院令規定暫收千分之二

製造業　千分之五礱米業洗染織造業鋸木業燭業

千分之八漆器業製革業銅鉄錫器業修理物品器械及加工業罐頭業製冰業調味品業千分之十玩具樂器業汽水業金銀器業千分之十五化裝品業美術品業

五羊牌電池

認明水印　俾免影射

各大商店均有發售

金兔牌

廣州興華電池廠出品

福州總經理公記莊

南台上龍街　自動電話二五七三　電報掛號七二三三

友啤啤酒

強身益壽

又名上海啤酒

好到極點

友 UB 啤

要喝上海啤酒　不要單叫啤酒
注意友啤商標　請叫友啤啤酒

代理處　禪臣洋行　經銷處　法大公司　瑞泰公司

贈閱

節育指南

即㊀家庭生活之新觀念…㊁德國依博士原著譯成華文費三十餘年之經驗及二代父母證明最便利節育方法絞盡腦汁以服務公衆爲職志爲貧病女子不宜生育者闢一線生路㊂凡家庭繁殖太大而速殊非父母之福反致受累首先當自審己身之經濟狀況以免己身及嬰兒兩受其困使每孩生時爲母者得能全力撫養爲父者亦能從容籌措若輩子女能長成而快樂又康健而爲社會上有用之人其機會之優爲何如！如欲索閱者請開明詳細姓名住址並將此廣告裁下寄至上海郵政總局信箱第壹貳貳貳號當即寄奉一册（福州求）

是的你現在可購服價格低廉攜帶便利之兩片新包裝此項新包裝各藥房均有出售阿司匹靈是抵抗頭痛傷風等症之唯一良藥服用便利功效靈速

長命牌

維他賜保命

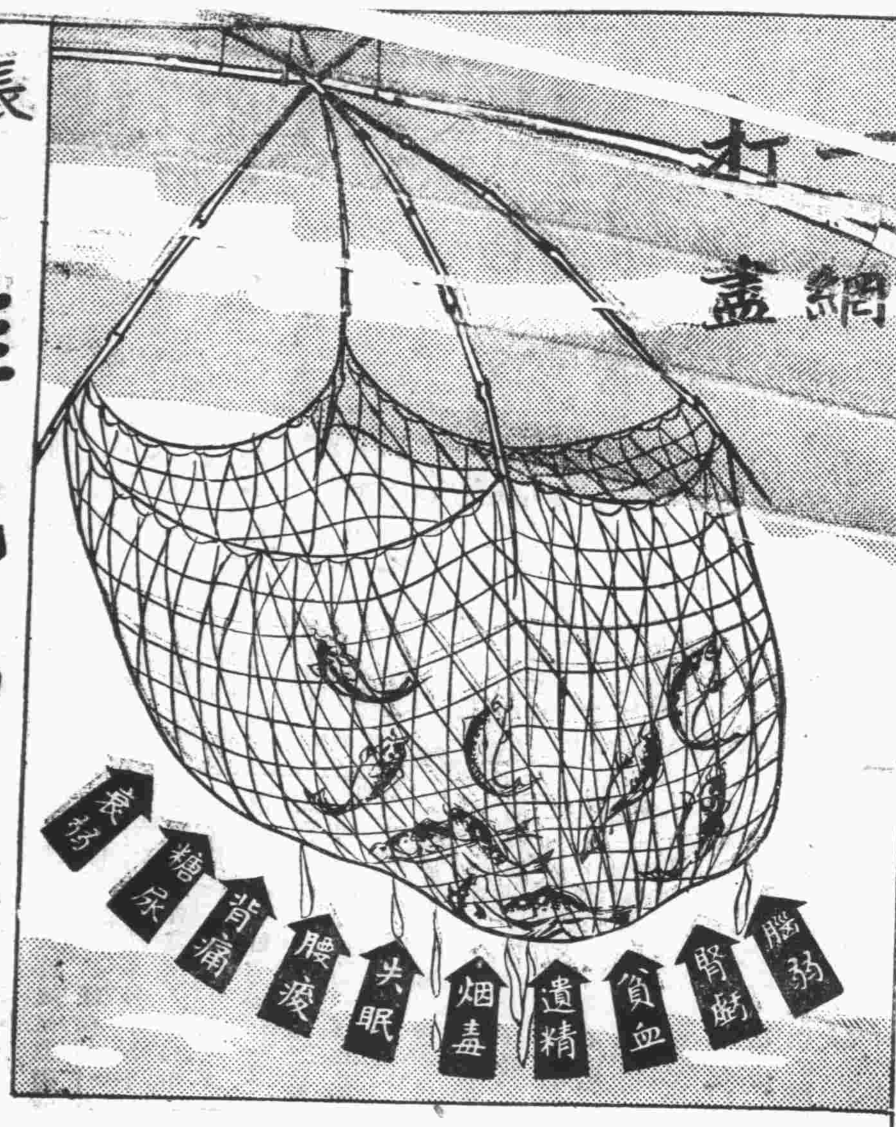

補針　補丸

物必先腐而後蟲生，体必先虛而後病侵，平時如有適宜之調養，則不致有此諸患。本品之功效，無病時用之，能增進健康，改善体質，有病者用之，能澈底治療，消除百疾，任何虛弱之症，尤其性神經衰弱等患，靈效益著，如染鴉片毒丸等嗜好者，用本品輔助戒除，則其斷癮之穩妥迅速，更能使君滿意。

上海信誼化學製藥廠監製

福州各大藥房均有出售

遺精早洩　此方藥係先祖如南公曩年宦遊舊都得於大內凡患腎腦諸疾一經服用神效驚人能使精關強固思想靈敏容顏美潤勝過常人先祖在日三十年來嘉惠鄉里俱奏奇效

注意！如要訂閱上海各報天津大公報

追究假冒　鄙人素畫山水柳牛客閩行道廿餘年閩人士頗有賞識近有無恥之徒冒名射利益已損人與鄙人名譽生機均有妨

愛園主人拆字潤例啟事

主人東自髫受書研究字學頗有心得參考易學闡明哲理垂卅餘年革命工作廿餘年畢監獄業師範法政三學校歷任行政司法海陸軍教育各機關閱歷滄桑無一非數自民廿一倦遊歸里息影愛園遂我初衷聊以拆字自娛非敢云驗頗承中外達人枉顧戶限爲穿謬承嘉許賜以哲學家預言家活神仙各徽號殊爲愧怍但因避免習俗測字不得不持高潤例甲壹元乙五百丙三百掛號以先後爲序特種面議凡我親友其見諒諸住湯門兜永安街二號外埠寄來郵費五百隨到還覆設硯園內時間早七時至晚六時

獨售一味　行銷十九年

頭痛救星

天字牌頭痛丹

立刻止痛　功效神速　一服即愈　萬試萬應

每瓶一角　每打一元　批發代理　均有優例

上海百中堂藥房出品　各埠藥房均有出售

福建省代理處　福州南台觀音井大街　診壽堂大藥行

阿墨林

AMOLIN FOR THE SKIN

癬疥　癩痢　酒濕　瘡毒

脚趾濕癢

藥房均售

福州經售萬國利亞藥房　總經理上海百昌行

盧詩如秘製靈驗中和疳積餅

物非蠹虫不腐體非疳虫不瘦然疳虫之生常見於嬰兒凡嬰兒面色青黃四肢衰弱以及肛門奇癢常下白泡噯氣吐酸飲食少進甚至㾓日暈眩譫語咬牙肌膚灼熱肢體疲倦好食香果餌厭嘗暈腴魚肉此皆嬰兒內伏有疳虫疳積之徵象也詩如研究西藥歷有年所精製新藥有餘種對於疳積餅之製係依華人體格配製藥料無論年齡之大小與身體之衰弱嬰兒均可服食此餅不特有殺除疳虫之功效兼能使嬰兒身體日趨康健誠爲除虫補體第一聖藥也服法詳列如下幸注意焉

中和疳積餅　謹防PF假冒　盧詩如鑒製

服法

一歲之內每粒分四次服　一歲至二歲每粒分二次服　二歲至五歲每次服一粒　六歲至八歲每次服粒半　八歲至十歲每次服二粒　十歲至十五歲每次服二粒或　其餘由此類推惟服時須空腹放口內咀嚼用開水送下服斯餅後須隔一小時之久方可進飯　以白鹽少許冲開水徐徐送下　請爲特別注意

中和大藥房　總號台江路電話二二三四六　分號觀井路電話二二三四七

英國化學藥劑師盧詩如謹啟

四燈收音機模型

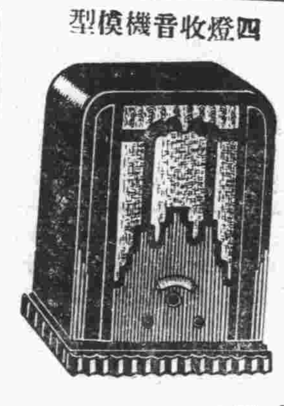

上海亞美公司出品　1651外差式五燈收音機　無線電材料書集及優等四燈收音機　收音清亮　價格低廉

永光行總經理　營業所福州台江路　電話二二七四

震旦雞球牌二加侖滅火機爲防患未然之安全利器久已風行全國現歸敝行經理茲爲供應前己購置該機者需要添換藥粉起見特辦到該機新藥粉要者請賜顧該機器及藥粉價格均照申廠所定批售並無加耗

台江汎永光行謹啟

君你的身體如斯虛弱，安能享人生樂趣。速服

天壽堂海狗鞭健腎丸

男子腎部虛弱第一

華興藥房總經理

◀中亭街電話二八七三▶

◀代售處▶

恒康國藥號　南台觀音井
元壽堂國藥號　南台觀音井
診壽堂西藥房　南台觀音井
壽椿林國藥號　南台巷頭街
華來國藥號　南台臺江汎
天一參藥號　南台臺江汎
中和西藥房　南台臺江汎
中南西藥房　南台福新街
康年西藥房　南台福新街
同仁國藥號　南台中亭路
廣濟堂國藥號　南台中亭路
同吉國藥號　南台海防前
裕春康國藥號　南台石獅兜
宏仁國藥號　南台塔仔兜
廣壽回春國藥號　南台一保街
廣芝林國藥號　南台油巷下
和生國藥號　南台橫街
百齡國藥號　南台鋪前頂
宏康國藥號　城內南大街
利亞西藥房　城內南大街
回春國藥號　城內南大街
□華西藥房　城內南大街

梅毒橫痃之救星

梅淨

梅毒橫痃等症，在花柳病中，乃最普遍之症狀。患者每因顏面關係，諱不就醫，從事自療，又有擇藥困難之苦，因循延誤，貽害無窮。

在通常之梅毒治療中，咸以注射針藥爲唯一良法。殊不知打針雖有相當之功效，然而痛苦麻煩，又爲一般患者所不喜。因此良藥內服，妥便經濟，固爲任何方法所不及。

『梅淨』藥片，爲基於上述理想之實驗的梅毒聖藥，治愈梅毒橫痃患者，不知凡幾，效驗妥速，證據確鑿，決不敢妄語欺人也。

『梅淨』對於各期梅毒，均有治療之確效，橫痃下疳等症，未潰則迅速告痊，已潰則尅期收口，痊愈以後，保證決不復發。

『梅淨』藥片，對於癤毒潰瘡，亦有異常之功效，患者如欲早脫苦海，幸請莫失良機！

上海美康西藥行總經理　地址上海愛多亞路南京大戲院東隔壁

福州萬國大藥房經理　地址福州南台台江汎